



Assemblée générale
8 avril 2024

Assemblée générale - 8 avril 2024



Ordre du jour

- ◆ Bilan moral saison 2022-2023 - vote
- ◆ Bilan financier 2022-2023 - vote
- ◆ Démission et renouvellement du CA
- ◆ Temps d'échange autour d'un apéro
dinatoire

Assemblée générale - 8 avril 2024



Remerciements

- ◆ Mairie de Saint Martin d'Uriage
- ◆ Département de l'Isère
- ◆ Région Auvergne-Rhône-Alpes
- ◆ OTT Uriage & OT Chamrousse
- ◆ Michel Doris, correspondant Dauphiné Libéré
- ◆ La Gazette de Vaulnaveys et Les Bons Plans
SMU

La saison 2022-2023



- ◆ L'ASEL c'est 546 adhérents
- ◆ 6 activités culturelles (arts plastiques, bridge, dentelle aux fuseaux, poterie, reliure et théâtre)
- ◆ 8 activités sportives (basket-ball, circuit training, judo, gym enfants, gym tonic, marche dynamique, tennis de table et tir à l'arc)
- ◆ 10 salariés à temps partiel, 1 intervenant.
- ◆ 1 contrat d'apprentissage Joey Gigogne préparant un BPJEPS, habitant de la commune.

La saison 2022-2023

- ◆ Signature d'une convention entre l'ASEL et l'association La Chaumière pour animer 6 séances de tennis de table avec des personnes atteintes de la maladie d'Alzheimer.
- ◆ Des stages pour enfants (arts plastiques, basket, poterie et AP/sport) animés chaque première semaine des vacances scolaires sur la commune.
- ◆ Ateliers "Poterie pour tous" en famille une fois par mois
- ◆ Événements "Terre de jeux 2023" dans le parc d'Uriage : tenue de la buvette pour augmenter nos recettes.

Participation sous forme d'ateliers avec les activités arts plastiques, poterie, tennis de table et basket. Public nombreux.

La saison 2022-2023



- ◆ Ateliers poterie pour les curistes.
- ◆ Vente de chocolats pour Pâques auprès des adhérents.
- ◆ Participation des élèves de Sandrine (arts plastiques, hors adultes) au concours de la bande dessinée scolaire dans le cadre du *50ème festival de la BD du festival d'Angoulême*.

12 jeunes ont été récompensés : 11 petits fauves de bronze et un petit fauve d'argent.

- ◆ Marche solidaire dans le cadre d'octobre rose. Une cinquantaine de participant(e)s. Recette reversée dans son intégralité à l'association "Ruban rose" pour la recherche contre le cancer.

Remontée progressive vers un nombre d'adhérents proche de la saison 2018-2019, avant l'épidémie de covid

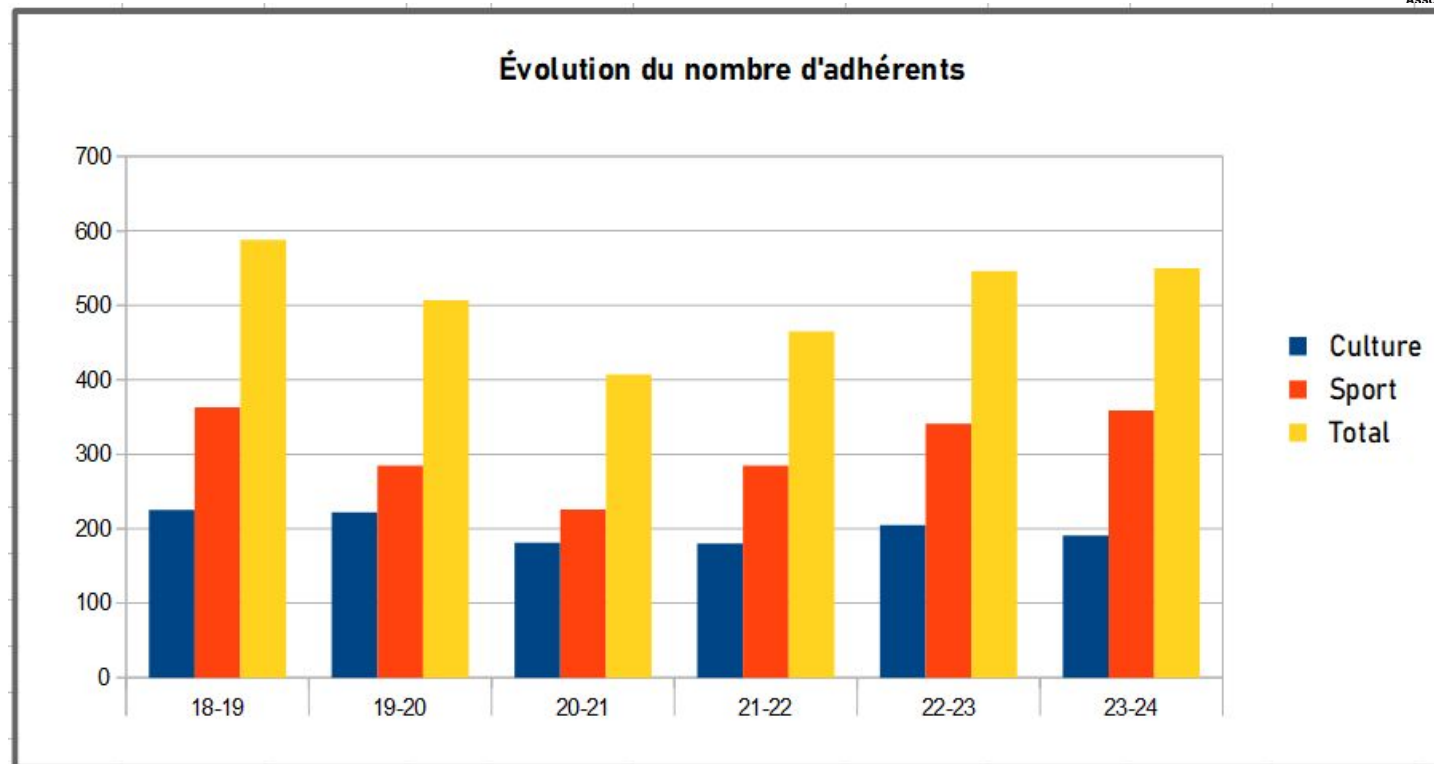

Année	18-19	19-20	20-21	21-22	22-23	23-24
Culture	225	222	181	180	205	191
Sport	363	285	226	285	341	359
Total	588	507	407	465	546	550

2022-2023

Répartition des adhérents par activité

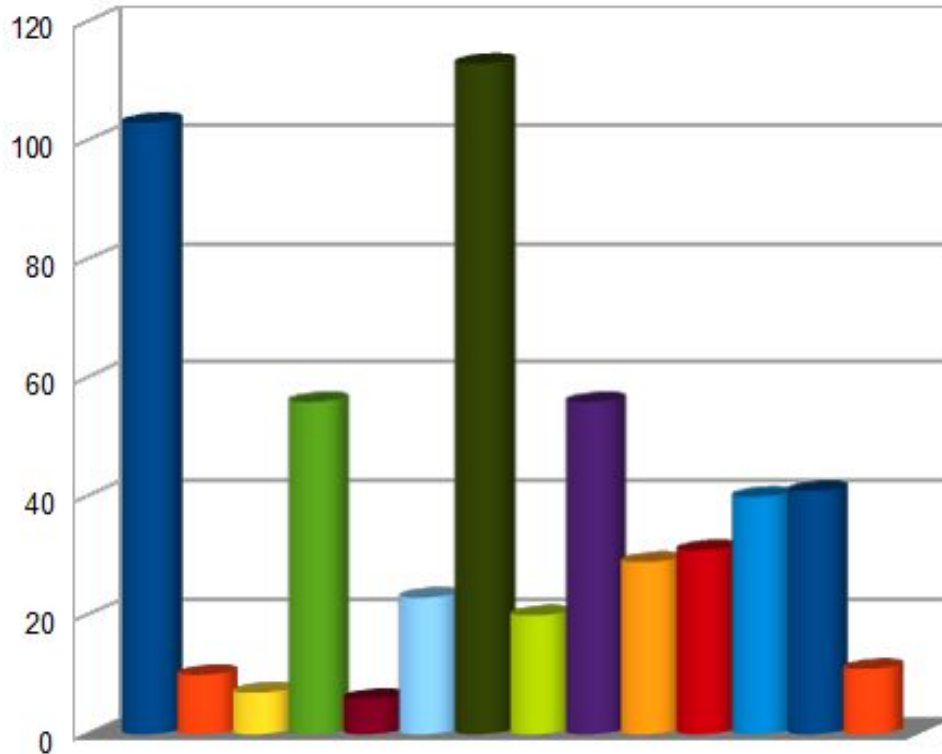

■ ARTS PLASTIQUES	103	18,86%
■ BRIDGE	10	1,83%
■ DENTELLE	7	1,28%
■ POTERIE	56	10,26%
■ RELIURE	6	1,10%
■ THÉÂTRE	23	4,21%
■ BASKET-BALL	113	20,70%
■ CIRCUIT TRAINING	20	3,66%
■ GYM ENFANTS	56	10,26%
■ GYM FORM TONIC	29	5,31%
■ JUDO	31	5,68%
■ MARCHE DYNAMIQUE	40	7,33%
■ TENNIS DE TABLE	41	7,51%
■ TIR À L'ARC	11	2,01%
	546	100,00%

2022-2023

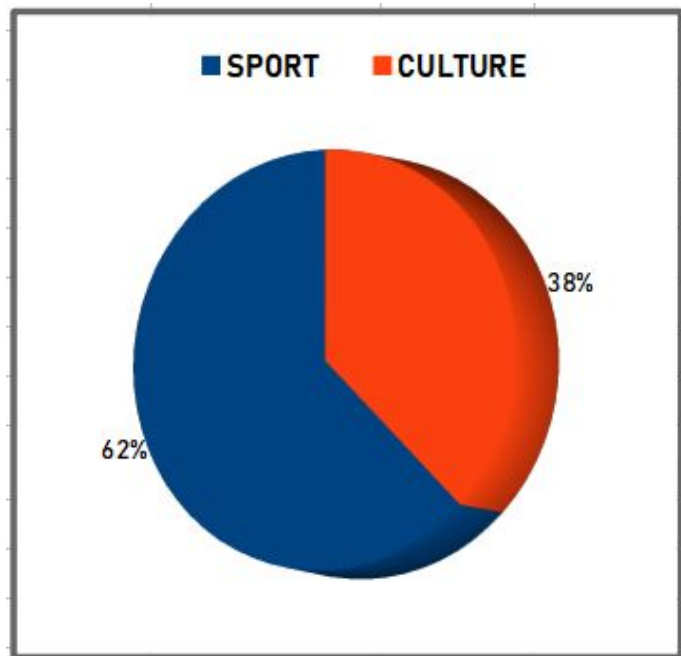

		Féminin	Masculin
SPORT	341	147	194
CULTURE	205	144	61
	546	291	255

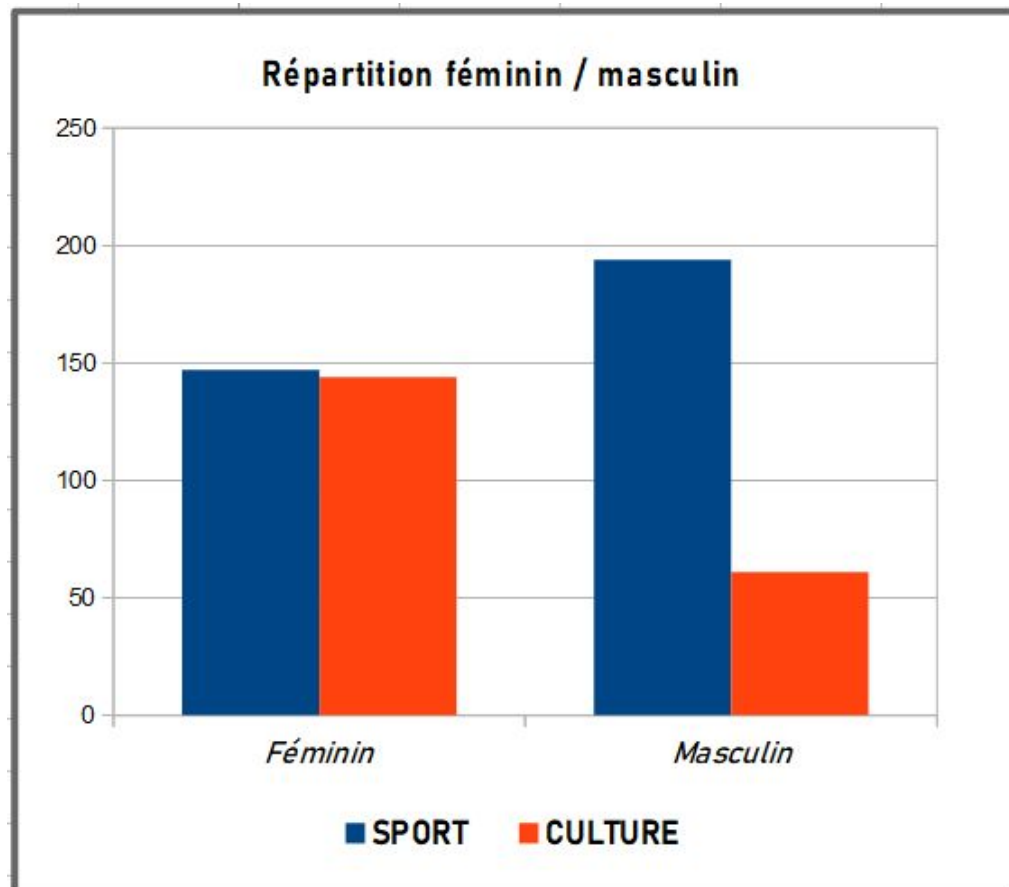

2022-2023

Tranche d'âge	NB adhérents
Moins de 18 ans	341
18 à 69 ans	185
70 ans et plus	20
Total	546

Répartition des adhérents par tranche d'âge

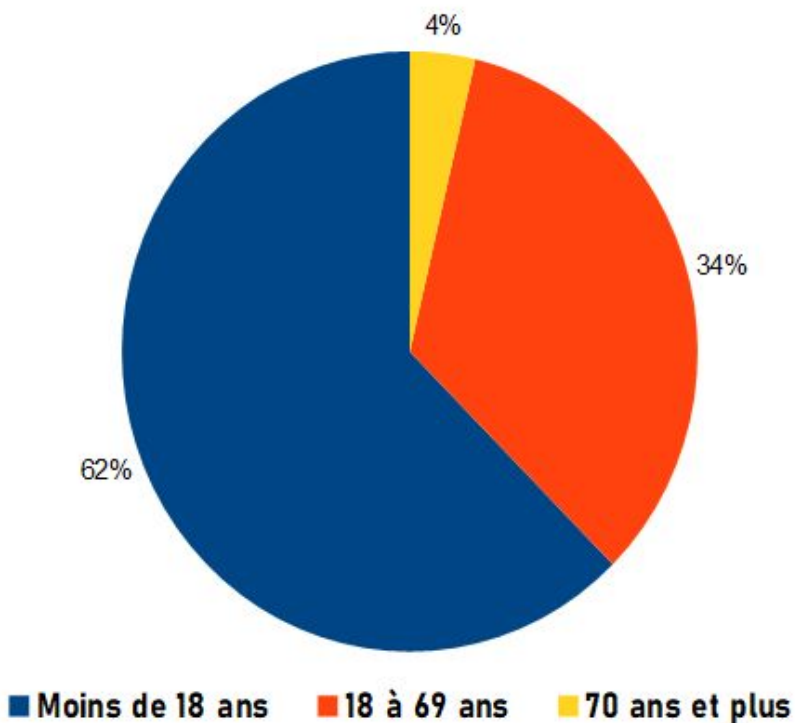

Communes	Adhérents
Saint-Martin d'Uriage	374
Vaulnaveys-le-haut	106
Autres communes	66
Total	546

2022-2023



Répartition des adhérents par commune

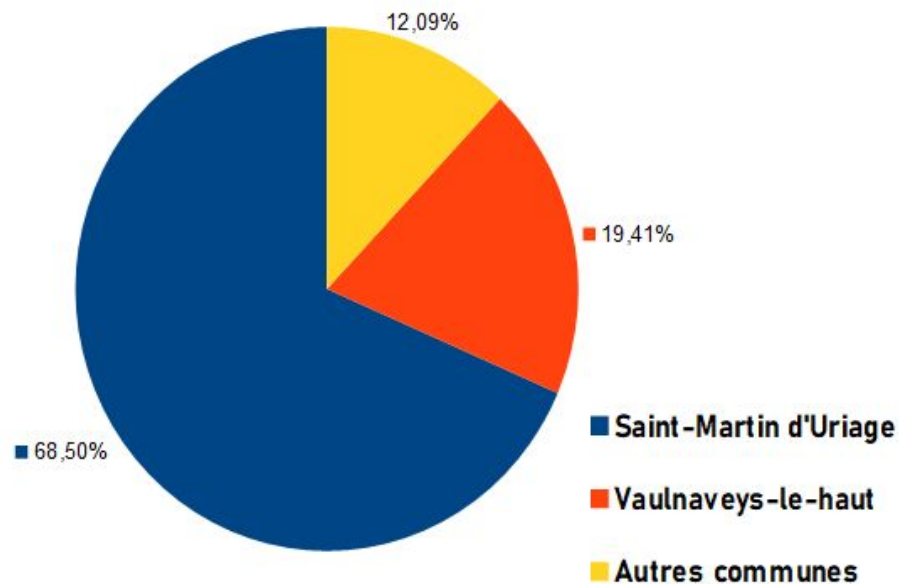

Détail des autres communes :		
VAULNAVEYS LE BAS	15	2,75%
HERBEYS	9	1,65%
VIZILLE	8	1,47%
REVEL	5	0,92%
SAINT MARTIN D HERES	5	0,92%
GIÈRES	4	0,73%
GRENOBLE	4	0,73%
JARRIE	3	0,55%
MEYLAN	3	0,55%
ÉCHIROLLES	2	0,37%
MONTCHABOUD	2	0,37%
VENON	2	0,37%
BRIE ET ANGONNES	1	0,18%
DOMÈNE	1	0,18%
EYBENS	1	0,18%
SAINT ISMIER	1	0,18%
Total "Autres communes"	66	12,09%

Vote du bilan moral



Assemblée générale - 8 avril 2024



BILAN FINANCIER

Saison 2022-2023



Bilan financier 2022-2023



- ◆ **Année avec bénéfice exceptionnel en demi-teinte**
 - **congé sabbatique de Judith, animatrice, basket-ball, remplacée essentiellement par des bénévoles**
 - **mais fonctionnement non-tenable et impacts sur le club**
- ◆ **Pas de dossier de demande de subvention à SMU suite à l'annonce du déficit budgétaire de la commune.**
- ◆ **Départ de Godefroy, animateur judo, en cours d'année pour une reconversion.**
- ◆ **Plusieurs départs en fin de saison : tir à l'arc, poterie, gymnastique, basket**

Le bilan financier présenté lors de l'AG est consultable au bureau de l'ASEL lors de la permanence.



Vote du bilan financier



Prochaines dates à retenir :



- ◆ **spectacles de la section théâtre : le 29 mai et le 19 juin au Belvédère**
- ◆ **exposition des activités culturelles au Belvédère les 21 et 22 juin**
- ◆ **fête de la musique en collaboration avec l'école de musique**
- ◆ **ouverture des inscriptions 24-25 à partir de mi-juin**
- ◆ **stages arts plastiques en juillet**
- ◆ **nouvelle marche solidaire dans le cadre d'Octobre Rose (date à définir)**

Point sur les référents d'activités et le renouvellement du bureau



◆ bureau :

trésorier adjoint, secrétaire et secrétaire adjoint

◆ reconduite de référents :

arts plastiques, basket, gym form tonic, marche dynamique, couture, dentelle aux fuseaux, gym bébé-marmottes ?, tennis de table

◆ besoin de référents :

circuit training, théâtre, judo, poterie, bridge, reliure, arts plastiques (2nde personne)

◆ activités toujours en pause :

gymnastique artistique, tir à l'arc

Assemblée générale - 8 avril 2024



Merci !

Tour d'horizon des activités

Faits marquants de la saison 22-23

2022-2023

BASKET-BALL



- **113 adhérents**

- ◆ 6 équipes engagées 5x5 (U9, 2*U11, U13, U15, U17), matchs amicaux séniors, participation timide en 3x3
- ◆ Implication des jeunes : table de marque, arbitrage (jeunes en formation), coaching
- ◆ 4 joueurs en détection Isère U11

- **Recours au bénévolat pour gérer les nombreux changements**

- ◆ Bureau en mutation, appel aux parents référents
- ◆ Une équipe de coachs remodelée durant le congé de Judith : Patrick, Joey (apprenti BPJEPS), Julien + 5 bénévoles : Lionel, Quentin, Malik, Tomek, Lee
- ◆ Gestion des créneaux et des matchs (dont PA et dispo Richardière) avec la mairie et les autres

- **Différents évènements ont ponctué la saison :**

Uriage au Jardin (buvette), Jeux de SMU, journées matchs à domicile, stages (août, Toussaint, Pâques, juillet) tournoi international de Venelles, fête du Club

- **Fonte des subventions** compensée par du bénévolat, des dons, l'organisation de buvettes et de stages



2022-2023

BASKET-BALL



- Un nouveau logo et de nouveaux maillots



2022-2023

Tennis de table



42 adhérents

◆ 17 enfants, 7 adultes compétition et 18 adultes loisirs

◆ 2 équipes en compétition
Régionale 3 (phase 1)
Pré-régionale (phase 2) : 4em
Départementale 2 : 7em maintenu

Encadrement

- Laurent Gachassin (Brevet Etat)
- Timothy Grison (Initiateur Club)
- Florian Giraud (Animateur Fédéral)
- Serge Peronnard Perrot (Entraîneur Fédéral)

Compétitions

- ◆ Critérium fédéral : Tristan JAEGER monte en régionale cadet
- ◆ MATCHPING : découverte de la compétition pour les nouveaux
Qualification à la journée finale pour Johann RIGAUD
- ◆ OPEN500 :
 - Tristan Jaeger gagne en catégorie -700
 - Sylvain Knopp 2em en catégorie 500
 - Alan VIAL 1/8 finale, Noa VOGEL 1/16 finale catégorie 500
 - Timothée TRICHON 1/8 finale catégorie -600

2022-2023

Tennis de table



- ◆ Organisation de trois MATCHPING (compétition pour débutants) dans les deux salles de la Richardière
60 jeunes des clubs de Seyssins, La Tronche-Meylan-Grenoble, Champ Sur Drac, et Uriage
3 tours se déroulant le dimanche matin de 9h à 12h
- ◆ Dernier tour par équipes de deux MATCHPING
dimanche 12 juin 2023

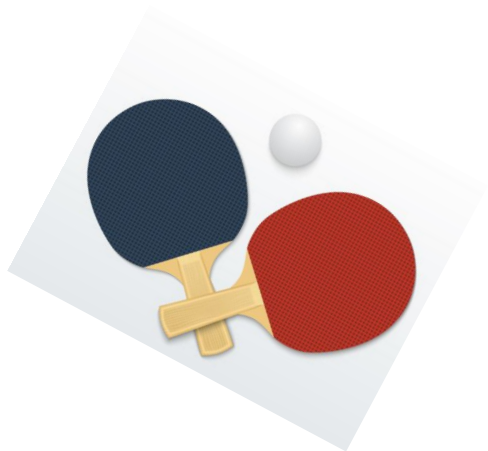

2022-2023

JUDO

31 adhérents

2 niveau de cours :

- ◆ éveil
- ◆ mini-poussins/poussins

- ◆ Participation au tournoi Kenzan à Eybens en mars
- ◆ Participation au tournoi à Domène en juin
- ◆ Remise des ceintures en juin et temps convivial avec les familles
- ◆ Départ de notre professeur Godefroy en cours de saison



2022-2023

Gym enfants

56 enfants inscrits

- ◆ gym "bébé marmotte"
- ◆ gym "éveil sportif"
- ◆ gymnastique artistique

Séances animées par Anne

Mercredi au gymnase Pierre
Allain

Samedi matin, salle de
motricité (école maternelle
Petites Maisons)

Départ d'Anne, l'animatrice, en
fin de saison



2022-2023

Circuit training

20 adhérents

- ◆ Cours le mardi soir
- ◆ animé par Julien Patane



◆ Cette activité remplace la PPG et se déroule le lundi soir dans la salle de la Richardière.

2022-2023

Gym form tonic

29 adhérents

- ◆ créneau le vendredi midi
- ◆ toujours animé par Julien Patane



Déroulement d'une séance : échauffement suivi par un enchaînement d'ateliers variés. Chaque atelier dure entre 15 et 90 secondes.

2022-2023

Marche dynamique



40 adhérents

2 créneaux :

- ◆ mardi matin
- ◆ jeudi soir



Marche solidaire dans le cadre
d'Octobre Rose (oct. 2022)



- Circuits proposés par les adhérents autour de SMU
- Lieu de départ en fonction du circuit, rdv fixé la veille via messagerie whatsapp
- Organisation bénévole, pas d'encadrement
- Cotisation pour couverture en termes d'assurance et soutien à l'ASEL qui a impulsé ce groupe

2022-2023

Arts plastiques



103 adhérents

Toujours trois niveaux de cours pour les plus jeunes :

- * les petits 5/7ans (1 cours)
- * les moyens 8/11ans (4 cours)
- * les grands 12/18 ans (5 cours)

+ deux séances pour les adultes en soirée.

Des animations...

- ◆ Fabrication du décor pour le Père Noël (marché de Noël SMU)
- ◆ Concours annuel de l'atelier
- ◆ Exposition en juin au Belvédère

STAGE D'ETE
Semaine du 10 au 15 juillet

à partir de 5 ans, 12 ans et plus

ARTS PLASTIQUES
Travail sur le tableau Terrasse de café le soir de Vincent Van Gogh
Atelier manga/Kawai
Ateliers créatifs...

MULTI-SPORTS
Activités jeux de ballons, pétanque, thèque, ultimate, hockey, grands jeux, journée olympiades, balades créatives...

9h/12h - 14h/17h
Accueil matin 8h30/9h
Soir 17h/17h30
possibilité de pique nique ensemble le midi

Les ateliers ont lieu à la maison des associations Saint Martin d'Uriage

Pensez au pique nique pour les enfants qui souhaitent rester le midi et au goûter

ASEL
Pour tout renseignement contactez les professeurs
Sandrine Bourrin (arts plastiques) - 06 87 64 21 67
Anne Stouls (sport) - 06 82 91 53 88 - arts@asel-smu.fr

Des stages à chaque période de vacances scolaires

Le grand événement de la saison : participation au **concours de la bande dessinée scolaire** dans le cadre du **50e festival de la BD d'Angoulême !**

Tous les enfants de l'atelier ont participé à ce concours.

12 jeunes ont été récompensés :
11 petits fauves de bronze
et 1 petit fauve d'argent



2022-2023

Arts plastiques



CONCOURS
2023

Les PLUS JEUNES

- 1 - La mer et la baleine
- 2 - La mer et la baleine
- 3 - Le bateau pierre

LES MOYENS

- 1 - La mer et la baleine
- 2 - Le fil sauvage
- 3 - Le cavalier

Les JUNIORS

- 1 - La mer et la baleine
- 2 - Le fil sauvage
- 3 - Le cavalier

LES GRANDS

- 1 - La mer et la baleine
- 2 - La mer et la baleine
- 3 - La mer et la baleine

Les Adultes

- 1 - La mer et la baleine
- 2 - La mer et la baleine
- 3 - La mer et la baleine

FIN DE SAISON

EXPO

Venez découvrir le travail de nos élèves et fêter ensemble cette belle saison 2022/2023

RELIURE
DENTELLE
ARTS PLASTIQUES
POTERIE

23-24 JUIN 2023
BELVEDERE
SAINT MARTIN D'URIAGE

VENDREDI - 17H30/20H
ANNONCE DES GAGNANTS
DU CONCOURS DE DESSIN À 19H
SAMEDI - 10H/12H ET 15H/18H

ASEL

2022-2023

Arts plastiques
Concours BD
d'Angoulême

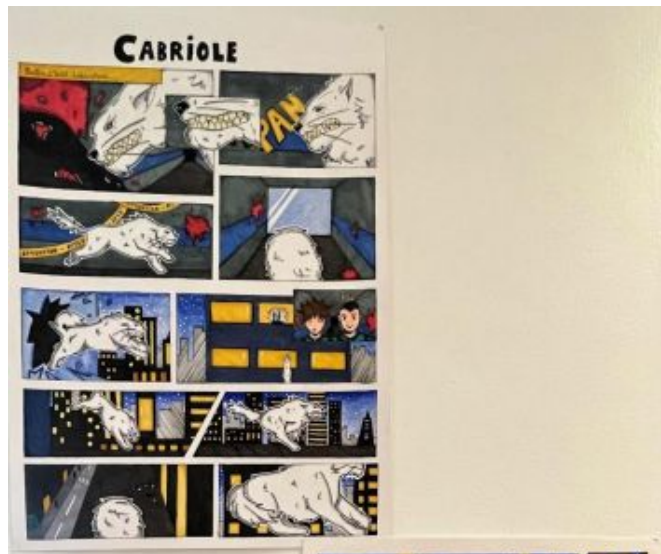

2022-2023

Théâtre

23 adhérents

Deux groupes : enfants, ados
Cours le mercredi avec Léon
de 17h à 20h.

L'activité théâtre de l'ASEL propose de nombreuses approches : basés autour du jeu, de sketches et d'exercices d'improvisation, ces ateliers permettent l'apprentissage des bases, l'expression corporelle, l'écoute des autres,... Ce travail permet également de proposer des représentations de qualité.



Le 14 juin, les ados ont joué deux petites pièces policières au Belvédère devant une salle comble.

2022-2023

Théâtre



Et le 28 juin, les enfants du premier groupe ont présenté dans l'auditorium de la Maison des Arts un spectacle autour de la gastronomie.

2022-2023

POTERIE

56 adhérents

- ◆ cours enfants (23)
- ◆ cours ados / adultes (33)



Participation à l'exposition en juin au Belvédère

2022-2023

Dentelle aux fuseaux

6 adhérentes

◆ séances le jeudi de 13h45 à 16h45

Marie, Yolande, Marie-Pierre animent bénévolement l'atelier en transmettant tout leurs savoir et savoir-faire !



- ◆ Présentation des créations lors de l'exposition en juin au Belvédère
- ◆ Participation à une rencontre de dentellières à La Mure autour du thème des animaux (automne 23)

2022-2023

RELIURE

7 adhérents

- ◆ 2 séances hebdomadaires :
 - lundi de 14h à 17h
 - vendredi de 14h à 17h



- ◆ Présentation des créations lors de l'exposition en juin au Belvédère